

вол-19/756801-1



МИНИСТЕРСТВО ИМУЩЕСТВЕННЫХ ОТНОШЕНИЙ МОСКОВСКОЙ ОБЛАСТИ

РАСПОРЯЖЕНИЕ

12 ОКТ 2021

№ 15 ВР-1874

Московская область

Об установлении публичного сервитута в интересах публичного акционерного общества «Россети Московский регион» на землях и частях земельных участков, расположенных на территории городского округа Ступино, городского округа Кашира Московской области, в целях размещения существующего объекта электросетевого хозяйства ВЛ 110 кВ «Каширская ГРЭС-Жилево»

В соответствии со статьей 23, главой V.7 Земельного кодекса Российской Федерации, статьей 3.6 Федерального закона от 25.10.2001 № 137-ФЗ «О введении в действие Земельного кодекса Российской Федерации», пунктом 1.7 части 1 статьи 4, статьей 17 Закона Московской области от 07.06.1996 № 23/96-ОЗ «О регулировании земельных отношений в Московской области», Законом Московской области от 05.12.2014 № 164/2014-ОЗ «О видах объектов областного значения, подлежащих отображению на схемах территориального планирования Московской области, видах объектов местного значения муниципального района, поселения, городского округа, подлежащих отображению на схеме территориального планирования муниципального района, генеральном плане поселения, генеральном плане городского округа Московской области», Приказом Минэкономразвития России от 10.10.2018 № 542 «Об утверждении требований к форме ходатайства об установлении публичного сервитута, содержанию обоснования необходимости установления публичного сервитута», постановлением Правительства Московской области от 29.10.2007 № 842/27 «Об утверждении Положения о Министерстве имущественных отношений Московской области», на основании ходатайства публичного акционерного общества «Россети Московский регион» от 03.03.2021 № 395/2, сводного заключения Министерства имущественных отношений Московской области от 17.09.2021 № 136-З, принимая во внимание, что порядок установления охранных зон объектов электросетевого хозяйства и особых условий использования земельных участков, расположенных в границах таких зон утверждены постановлением Правительства Российской Федерации от 24.02.2009 № 160 «О порядке установления охранных зон объектов электросетевого хозяйства и особых условий использования земельных участков, расположенных в границах таких зон»:

077798 *

1. Установить:

- сроком на 49 (сорок девять) лет безвозмездный публичный сервитут в интересах публичного акционерного общества «Россети Московский регион» ИНН 5036065113, ОГРН 1057746555811 в целях размещения существующего объекта электросетевого хозяйства ВЛ 110 кВ «Каширская ГРЭС-Жилево» с кадастровым номером 50:37:0000000:7750, находящегося в собственности публичного акционерного общества «Россети Московский регион» (запись государственной регистрации права № 50-50-37/026/2005-263 от 25.01.2006), на землях и частях земельных участков, указанных в приложении № 1 к настоящему распоряжению;

- следующий срок, в течение которого использование земельных участков и (или) расположенных на них объектов недвижимого имущества в соответствии с их разрешенным использованием будет невозможно или существенно затруднено в связи с осуществлением сервитута:

- не более 1 года;

- не более 3 месяцев в отношении земельных участков, предназначенных для жилищного строительства (в том числе индивидуального жилищного строительства), ведения личного подсобного хозяйства, садоводства, огородничества;

- следующие сроки и график проведения ремонтно-эксплуатационных работ по обслуживанию инженерного сооружения (при необходимости) в отношении земельных участков, находящихся в государственной или муниципальной собственности и не предоставленных гражданам или юридическим лицам: ежегодно с 1 января до 31 декабря.

2. Утвердить границы публичного сервитута согласно приложению № 2 к настоящему распоряжению.

3. Управлению земельной политики обеспечить (О.В. Баданова):

- направление копии настоящего распоряжения, а также сведений о лицах, являющихся правообладателями земельных участков, сведений о лицах, подавших заявления об учете их прав (обременений прав) на земельные участки, способах связи с ними, копий документов, подтверждающих права указанных лиц на земельные участки публичному акционерному обществу «Россети Московский регион» в течение пяти рабочих дней со дня принятия настоящего распоряжения;

- направление копии настоящего распоряжения правообладателям земельных участков, в отношении которых принято решение об установлении публичного сервитута, с уведомлением о вручении по почтовым адресам и адресам электронной почты, указанным в выписках из Единого государственного реестра недвижимости и в заявлениях об учете прав (обременений прав) на земельные участки в срок не более чем пять рабочих дней со дня его принятия;

- направление копии настоящего распоряжения администрации городского округа Ступино, городского округа Кашира Московской области в течение одного рабочего дня с момента его принятия.

4. Управлению оформления прав и реестра собственности (А.А. Натаров):

- внести в реестр имущества, находящегося в собственности Московской области, сведения об установлении публичных сервитутов на частях земельных участков, находящихся в собственности Московской области, указанных в приложении № 1 к настоящему распоряжению;

- направить копию настоящего распоряжения в федеральный орган исполнительной власти, уполномоченный Правительством Российской Федерации на осуществление государственного кадастрового учета, государственной регистрации прав, ведение Единого государственного реестра недвижимости и предоставление сведений, содержащихся в Едином государственном реестре недвижимости, в том числе с использованием единой системы межведомственного электронного взаимодействия, в срок не более чем пять рабочих дней со дня принятия настоящего распоряжения.

5. Управлению государственных предприятий, учреждений и акционерных обществ (Д.В. Малкову) обеспечить размещение (опубликование) настоящего распоряжения на сайте Министерства имущественных отношений Московской области в информационно-телекоммуникационной сети «Интернет» в течение пяти рабочих дней с момента его принятия.

6. Администрации городского округа Ступино, городского округа Кашира Московской области совместно с публичным акционерным обществом «Россети Московский регион» обеспечить опубликование настоящего распоряжения (за исключением приложений к нему) в порядке, установленном для официального опубликования (обнародования) муниципальных правовых актов уставом городского округа, в течение пяти рабочих дней со дня его принятия.

7. Публичному акционерному обществу «Россети Московский регион»:

- привести земельные участки, указанные в приложении № 1 к настоящему распоряжению, в состояние, пригодное для их использования в соответствии с разрешенным использованием, в срок не позднее чем три месяца после завершения строительства, капитального или текущего ремонта, реконструкции, эксплуатации; консервации, сноса инженерного сооружения, для размещения которого установлен публичный сервитут;

- направить в Министерство имущественных отношений Московской области подготовленные в соответствии с приложением № 2 к настоящему распоряжению сведения о границах публичного сервитута в электронном виде в формате XML в течение трех рабочих дней с момента принятия распоряжения.

8. Контроль за выполнением настоящего распоряжения оставляю за собой.

Заместитель министра
имущественных отношений
Московской области



С.В. Бозриков

Кадастровый номер земельного участка:	Приложение № 1 к распоряжению Минмособлимуущества дд.10.2021 № 15ВР-1874
	Муниципальный район/городской округ:
50:33:0030156:16	г.о. Ступино
50:33:0030156:15	г.о. Ступино
50:33:0030156:13	г.о. Ступино
50:33:0030156:14	г.о. Ступино
50:33:0030172:65	г.о. Ступино
50:33:0030172:52	г.о. Ступино
50:33:0000000:87594	г.о. Ступино
50:33:0030167:47	г.о. Ступино
50:33:0030176:58	г.о. Ступино
50:33:0030176:60	г.о. Ступино
50:33:0030176:59	г.о. Ступино
50:33:0030158:43	г.о. Ступино
50:33:0030158:44	г.о. Ступино
50:33:0030138:129	г.о. Ступино
50:33:0030138:131	г.о. Ступино
50:33:0030139:57	г.о. Ступино
50:33:0030176:51	г.о. Ступино
50:33:0000000:86893	г.о. Ступино
50:33:0030176:96	г.о. Ступино
50:33:0030149:135	г.о. Ступино
50:33:0030149:12	г.о. Ступино
50:33:0030149:134	г.о. Ступино
50:33:0030149:11	г.о. Ступино
50:33:0040116:13	г.о. Ступино
50:33:0030149:10	г.о. Ступино
50:33:0040116:20	г.о. Ступино
50:33:0040116:9	г.о. Ступино
50:33:0030597:491	г.о. Ступино
50:33:0030597:307	г.о. Ступино
50:33:0030597:304	г.о. Ступино
50:33:0030597:303	г.о. Ступино
50:33:0030597:309	г.о. Ступино
50:33:0030597:305	г.о. Ступино
50:33:0030597:306	г.о. Ступино
50:33:0000000:534	г.о. Ступино
50:33:0030597:668	г.о. Ступино
50:33:0030596:6	г.о. Ступино
50:33:0030596:4	г.о. Ступино
50:33:0030596:3	г.о. Ступино
50:33:0030596:5	г.о. Ступино
50:33:0000000:102(Е3)	г.о. Ступино
50:33:0030597:308	г.о. Ступино

50:33:0030597:302	г.о. Ступино
50:33:0030597:301	г.о. Ступино
50:33:0030597:298	г.о. Ступино
50:33:0030597:299	г.о. Ступино
50:33:0030597:300	г.о. Ступино
50:33:0030597:10	г.о. Ступино
50:33:0030533:179	г.о. Ступино
50:33:0030533:13	г.о. Ступино
50:33:0030533:182	г.о. Ступино
50:33:0030533:3	г.о. Ступино
50:33:0030540:127	г.о. Ступино
50:33:0030540:128	г.о. Ступино
50:33:0030540:129	г.о. Ступино
50:33:0030533:177	г.о. Ступино
50:33:0030533:11	г.о. Ступино
50:33:0030533:174	г.о. Ступино
50:33:0030533:180	г.о. Ступино
50:33:0030533:12	г.о. Ступино
50:33:0030533:184	г.о. Ступино
50:33:0030533:173	г.о. Ступино
50:33:0040273:133	г.о. Ступино
50:33:0000000:73125	г.о. Ступино
50:33:0040273:89	г.о. Ступино
50:33:0040273:162	г.о. Ступино
50:33:0040273:104	г.о. Ступино
50:33:0040273:160	г.о. Ступино
50:33:0040273:91	г.о. Ступино
50:33:0040273:135	г.о. Ступино
50:33:0040273:86	г.о. Ступино
50:33:0040273:165	г.о. Ступино
50:33:0040273:161	г.о. Ступино
50:33:0040273:72	г.о. Ступино
50:33:0040273:82	г.о. Ступино
50:33:0040273:116	г.о. Ступино
50:33:0040273:195	г.о. Ступино
50:33:0040273:121	г.о. Ступино
50:33:0040273:205	г.о. Ступино
50:33:0040273:83	г.о. Ступино
50:33:0040273:110	г.о. Ступино
50:33:0040273:284	г.о. Ступино
50:33:0040273:134	г.о. Ступино
50:33:0040273:123	г.о. Ступино
50:33:0000000:402	г.о. Ступино
50:33:0040273:118	г.о. Ступино
50:33:0040273:196	г.о. Ступино
50:33:0040273:119	г.о. Ступино
50:33:0040273:107	г.о. Ступино
50:33:0030544:84	г.о. Ступино
50:33:0030544:83	г.о. Ступино
50:33:0030544:79	г.о. Ступино

50:33:0030544:82	г.о. Ступино
50:33:0030544:150	г.о. Ступино
50:33:0030544:81	г.о. Ступино
50:33:0030544:78	г.о. Ступино
50:33:0030544:80	г.о. Ступино
50:33:0030544:76	г.о. Ступино
50:33:0030512:9	г.о. Ступино
50:33:0030566:55	г.о. Ступино
50:33:0030566:66	г.о. Ступино
50:33:0030566:56	г.о. Ступино
50:33:0030566:57	г.о. Ступино
50:33:0030566:67	г.о. Ступино
50:33:0030569:113	г.о. Ступино
50:33:0030569:114	г.о. Ступино
50:33:0030569:116	г.о. Ступино
50:33:0030569:62	г.о. Ступино
50:33:0030569:115	г.о. Ступино
50:33:0030501:3	г.о. Ступино
50:33:0030501:334	г.о. Ступино
50:33:0030501:23(Е3)	г.о. Ступино
50:33:0030501:148	г.о. Ступино
50:33:0030501:152	г.о. Ступино
50:33:0030501:150	г.о. Ступино
50:33:0030501:20	г.о. Ступино
50:33:0030501:25	г.о. Ступино
50:33:0030501:6	г.о. Ступино
50:33:0030501:26	г.о. Ступино
50:33:0030501:19	г.о. Ступино
50:33:0030501:5	г.о. Ступино
50:33:0030501:30	г.о. Ступино
50:33:0030501:31	г.о. Ступино
50:33:0030501:29	г.о. Ступино
50:33:0030501:84	г.о. Ступино
50:33:0030501:32	г.о. Ступино
50:33:0030501:33	г.о. Ступино
50:33:0030501:35	г.о. Ступино
50:33:0030501:34	г.о. Ступино
50:33:0030501:36	г.о. Ступино
50:33:0030501:37	г.о. Ступино
50:33:0030501:38	г.о. Ступино
50:33:0030501:39	г.о. Ступино
50:33:0030501:82	г.о. Ступино
50:33:0030501:40	г.о. Ступино
50:33:0030501:81	г.о. Ступино
50:33:0030501:80	г.о. Ступино
50:33:0030501:79	г.о. Ступино
50:33:0030501:78	г.о. Ступино
50:33:0030501:77	г.о. Ступино
50:33:0030501:76	г.о. Ступино
50:33:0030501:75	г.о. Ступино

50:33:0030501:74	г.о. Ступино
50:33:0030501:73	г.о. Ступино
50:33:0030501:72	г.о. Ступино
50:33:0030501:71	г.о. Ступино
50:33:0030501:70	г.о. Ступино
50:33:0030501:69	г.о. Ступино
50:33:0030501:67	г.о. Ступино
50:33:0030501:66	г.о. Ступино
50:33:0030501:65	г.о. Ступино
50:33:0030501:64	г.о. Ступино
50:33:0030501:63	г.о. Ступино
50:33:0030501:62	г.о. Ступино
50:33:0030501:61	г.о. Ступино
50:33:0030501:60	г.о. Ступино
50:33:0030501:108	г.о. Ступино
50:33:0030501:107	г.о. Ступино
50:33:0030501:68	г.о. Ступино
50:33:0030501:41	г.о. Ступино
50:33:0030501:42	г.о. Ступино
50:33:0030501:43	г.о. Ступино
50:33:0030501:44	г.о. Ступино
50:33:0030501:45	г.о. Ступино
50:33:0030501:28	г.о. Ступино
50:33:0030501:176	г.о. Ступино
50:33:0030501:178	г.о. Ступино
50:33:0030501:1	г.о. Ступино
50:33:0030501:177	г.о. Ступино
50:33:0030501:128	г.о. Ступино
50:33:0030501:144	г.о. Ступино
50:33:0030501:136	г.о. Ступино
50:33:0030501:129	г.о. Ступино
50:33:0030501:332	г.о. Ступино
50:37:0000000:9332	г.о. Кашира
50:33:0030501	г.о. Ступино
50:33:0030591	г.о. Ступино
50:33:0030569	г.о. Ступино
50:33:0030566	г.о. Ступино
50:33:0030512	г.о. Ступино
50:33:0030544	г.о. Ступино
50:33:0030541	г.о. Ступино
50:33:0040273	г.о. Ступино
50:33:0030533	г.о. Ступино
50:33:0030540	г.о. Ступино
50:33:0030597	г.о. Ступино
50:33:0040205	г.о. Ступино
50:33:0030596	г.о. Ступино
50:33:0030588	г.о. Ступино
50:33:0030149	г.о. Ступино
50:33:0040116	г.о. Ступино
50:33:0030176	г.о. Ступино

50:33:0030139	г.о. Ступино
50:33:0030138	г.о. Ступино
50:33:0030158	г.о. Ступино
50:33:0030171	г.о. Ступино
50:33:0030167	г.о. Ступино
50:33:0030172	г.о. Ступино
50:33:0030466	г.о. Ступино
50:33:0030156	г.о. Ступино
50:33:0000000	г.о. Ступино
50:37:0060601	г.о. Кашира
50:37:0000000	г.о. Кашира

ОПИСАНИЕ МЕСТОПОЛОЖЕНИЯ ГРАНИЦ
Публичный сервитут в целях размещения существующего объекта
электросетевого хозяйства «ВЛ 110 кВ Каширская ГРЭС-Жилево»
(наименование объекта, местоположение границ которого описано
(далее - объект))

Раздел 1

Сведения об объекте

N п/п	Характеристики объекта	Описание характеристик
1	2	3
1	Местоположение объекта	Московская область, городской округ Ступино, городской округ Кашира
2	Площадь объекта +/- величина погрешности определения площади (Р +/- Дельта Р)	1088360 кв. м ± 365 кв.
3	Иные характеристики объекта	Публичный сервитут в целях размещения существующего объекта электросетевого хозяйства «ВЛ 110 кВ Каширская ГРЭС-Жилево» сроком действия 49 лет в интересах Публичного акционерного общества «Россети Московский регион»

Московская область, городской округ Ступино, городской округ Кашира			
Система координат		МСК-50, зона 1	
Метод определения координат		Аналитический	
Обозначение характерных точек границ публичного сервитута	Координаты, м		
	X	Y	Средняя квадратическая погрешность положения характерных точек (Mt), м
1	2	3	4
1	385621.02	1413551.11	0.10
2	385572.35	1413564.49	0.10
3	385568.02	1413565.9	0.10
4	385567.04	1413562.36	0.10
5	385427.39	1413607.23	0.10
6	385290.74	1413545.41	0.10
7	385154.75	1413485.81	0.10
8	385137.18	1413465.75	0.10
9	385096.15	1413479.63	0.10
10	385130.52	1413518.88	0.10
11	385274.46	1413581.94	0.10
12	385424.94	1413650.04	0.10
13	385632.05	1413583.5	0.10
1	385621.02	1413551.11	0.10
14	381488.13	1413093.77	0.10
15	381628.05	1412954.81	0.10
16	381768.1	1412816.78	0.10
17	381926.6	1412660.25	0.10
18	382071.88	1412516.6	0.10
19	382217.88	1412372.54	0.10
20	382368.35	1412223.94	0.10
21	382504.86	1412089.28	0.10
22	382653.71	1411942.58	0.10
23	382808.87	1411789.17	0.10
24	382922.03	1411677.59	0.10
25	383031.19	1411570.96	0.10
26	383062.97	1411539.96	0.10
27	383088.54	1411514.99	0.10
28	383235.39	1411368.4	0.10
29	383370.68	1411234.59	0.10
30	383499.28	1411108.06	0.10
31	383661.9	1410947.28	0.10
32	383796.33	1410814.3	0.10
33	383955.39	1410659.97	0.10
34	384060.87	1410561.81	0.10
35	384156.74	1410571.7	0.10

36	384184.48	1410621.89	0.10
37	384186.12	1410624.8	0.10
38	384211.61	1410670.99	0.10
39	384243.31	1410805.06	0.10
40	384282.75	1411007.83	0.10
41	384324.88	1411238.78	0.10
42	384366.41	1411468.03	0.10
43	384407.83	1411697.05	0.10
44	384428.97	1411815.52	0.10
45	384469.97	1412043.14	0.10
46	384511.19	1412270.4	0.10
47	384552.35	1412497.71	0.10
48	384558.22	1412529.44	0.10
49	384558.92	1412533.18	0.10
50	384594.34	1412725.01	0.10
51	384636.21	1412958.07	0.10
52	384773.71	1413113.36	0.10
53	384850.27	1413199.79	0.10
54	384883.04	1413236.78	0.10
55	384907.84	1413264.76	0.10
56	385041.68	1413417.44	0.10
57	385053.34	1413430.75	0.10
58	385094.98	1413417.58	0.10
59	385071.76	1413391.08	0.10
60	384937.86	1413238.3	0.10
61	384911.4	1413208.44	0.10
62	384852.74	1413142.21	0.10
63	384803.68	1413086.83	0.10
64	384673.6	1412939.95	0.10
65	384633.71	1412717.85	0.10
66	384600.95	1412540.5	0.10
67	384600.29	1412536.99	0.10
68	384591.72	1412490.52	0.10
69	384550.54	1412263.26	0.10
70	384509.36	1412036.02	0.10
71	384468.37	1411808.48	0.10
72	384447.21	1411689.99	0.10
73	384405.79	1411460.89	0.10
74	384364.23	1411231.61	0.10
75	384322.08	1411000.4	0.10
76	384282.45	1410796.65	0.10
77	384249.29	1410656.45	0.10
78	384204	1410574.51	0.10
79	384202.82	1410572.38	0.10
80	384181.65	1410534.06	0.10
81	384046.91	1410520.12	0.10
82	383927.82	1410630.94	0.10
83	383768.34	1410785.72	0.10
84	383633.77	1410918.82	0.10
85	383471.17	1411079.58	0.10

86	383342.59	1411206.12	0.10
87	383207.17	1411339.98	0.10
88	383060.42	1411486.51	0.10
89	383036.15	1411510.23	0.10
90	383005.92	1411539.73	0.10
91	382894.01	1411649.03	0.10
92	382780.77	1411760.69	0.10
93	382625.6	1411914.1	0.10
94	382476.76	1412060.81	0.10
95	382340.23	1412195.46	0.10
96	382189.76	1412344.1	0.10
97	382043.77	1412488.15	0.10
98	381898.49	1412631.79	0.10
99	381740.01	1412788.28	0.10
100	381599.92	1412926.35	0.10
101	381453.08	1413072.18	0.10
14	381488.13	1413093.77	0.10
102	381484.67	1413097.21	0.10
103	381461.2	1413082.75	0.10
104	381461.23	1413080.73	0.10
105	381455.23	1413077.46	0.10
106	381453.99	1413078.31	0.10
107	381449.62	1413075.62	0.10
108	381422.49	1413102.56	0.10
109	381348.86	1413322.35	0.10
110	381291.12	1413498.24	0.10
111	381236.47	1413664.21	0.10
112	381171.43	1413861.63	0.10
113	381104.64	1414064.38	0.10
114	381026.92	1414288.62	0.10
115	381007.06	1414355.31	0.10
116	381009.28	1414356.7	0.10
117	381009.01	1414350.17	0.10
118	381042.91	1414375.1	0.10
119	381065.02	1414300.87	0.10
120	381142.57	1414077.18	0.10
121	381209.43	1413874.15	0.10
122	381274.47	1413676.71	0.10
123	381329.13	1413510.75	0.10
124	381386.85	1413334.94	0.10
125	381457.41	1413124.28	0.10
102	381484.67	1413097.21	0.10
126	381005.93	1414359.1	0.10
127	381005.06	1414362.02	0.10
128	381003.27	1414367.99	0.10
129	380991.82	1414406.4	0.10
130	380925.99	1414604.26	0.10
131	380859.33	1414812.1	0.10

132	380856.43	1414820.95	0.10
133	380906.7	1414795.39	0.10
134	380964.02	1414616.68	0.10
135	381029.99	1414418.44	0.10
136	381038.42	1414390.09	0.10
137	381040.22	1414384.12	0.10
138	381040.32	1414383.8	0.10
139	381009.39	1414360.4	0.10
126	381005.93	1414359.1	0.10
140	379506.91	1419035.42	0.10
141	379538.2	1418943.98	0.10
142	379575.49	1418833.13	0.10
143	379609.56	1418728.25	0.10
144	379684.91	1418495.39	0.10
145	379755.71	1418281	0.10
146	379823.36	1418075.96	0.10
147	379886.48	1417883.89	0.10
148	379949.02	1417694.58	0.10
149	380021.06	1417476.59	0.10
150	380090.07	1417267.51	0.10
151	380157.22	1417063.38	0.10
152	380240.36	1416816.9	0.10
153	380289.93	1416661.26	0.10
154	380351.05	1416476.32	0.10
155	380420.01	1416267.21	0.10
156	380487.03	1416064.6	0.10
157	380555.17	1415857.58	0.10
158	380622.41	1415653.96	0.10
159	380690.68	1415446.62	0.10
160	380762.27	1415229.82	0.10
161	380789.42	1415147.24	0.10
162	380856.88	1414947.68	0.10
163	380851.58	1414949.14	0.10
164	380810.32	1414960.5	0.10
165	380751.47	1415134.6	0.10
166	380724.27	1415217.28	0.10
167	380652.67	1415434.1	0.10
168	380584.41	1415641.44	0.10
169	380517.17	1415845.02	0.10
170	380449.02	1416052.05	0.10
171	380382.03	1416254.67	0.10
172	380313.05	1416463.79	0.10
173	380251.89	1416648.94	0.10
174	380202.34	1416804.42	0.10
175	380119.25	1417050.74	0.10
176	380052.06	1417254.98	0.10
177	379983.05	1417464.04	0.10
178	379911.04	1417682.02	0.10
179	379848.48	1417871.35	0.10

180	379785.36	1418063.46	0.10
181	379717.71	1418268.43	0.10
182	379646.88	1418482.96	0.10
183	379571.5	1418715.92	0.10
184	379537.51	1418820.56	0.10
185	379500.3	1418931.13	0.10
186	379472.14	1419013.47	0.10
187	379497.93	1419029.34	0.10
188	379498.18	1419029.5	0.10
189	379504.85	1419033.87	0.10
140	379506.91	1419035.42	0.10
190	379160.87	1420082.51	0.10
191	379215	1419917.78	0.10
192	379285.66	1419704.18	0.10
193	379357.22	1419487.78	0.10
194	379429.13	1419269.98	0.10
195	379488.07	1419090.51	0.10
196	379499.62	1419056.75	0.10
197	379486.26	1419048	0.10
198	379469.19	1419037.5	0.10
199	379469.17	1419037.15	0.10
200	379468.65	1419037.18	0.10
201	379464.82	1419034.82	0.10
202	379450.13	1419077.81	0.10
203	379391.13	1419257.47	0.10
204	379319.25	1419475.24	0.10
205	379247.67	1419691.61	0.10
206	379177	1419905.24	0.10
207	379138.47	1420022.51	0.10
208	379138.95	1420023.34	0.10
209	379139.93	1420025.43	0.10
210	379140.72	1420027.43	0.10
211	379141.25	1420030.1	0.10
212	379147.55	1420047.06	0.10
213	379148.66	1420049.73	0.10
214	379146.34	1420052.28	0.10
215	379148.68	1420058.67	0.10
216	379152.1	1420059.13	0.10
190	379160.87	1420082.51	0.10
217	379159.16	1420087.75	0.10
218	379136.64	1420028.1	0.10
219	379121.42	1420074.43	0.10
220	379036.66	1420336.95	0.10
221	378972.01	1420527.8	0.10
222	378910.51	1420713.65	0.10
223	378847.34	1420904.25	0.10
224	378783.25	1421098.7	0.10
225	378727.37	1421267.57	0.10

226	378726.98	1421268.74	0.10
227	378727.01	1421269.08	0.10
228	378726.87	1421269.09	0.10
229	378723.9	1421278.07	0.10
230	378703.86	1421346.28	0.10
231	378665.89	1421459.49	0.10
232	378601.2	1421648.72	0.10
233	378539.44	1421834.98	0.10
234	378486.32	1421996.18	0.10
235	378452.08	1422100.78	0.10
236	378418.52	1422207.31	0.10
237	378354.41	1422401.64	0.10
238	378356.28	1422405.07	0.10
239	378358.27	1422410.82	0.10
240	378359.49	1422417.25	0.10
241	378360.07	1422423.23	0.10
242	378360.29	1422428.75	0.10
243	378359.72	1422434.61	0.10
244	378358.14	1422440.86	0.10
245	378354.97	1422446.33	0.10
246	378351.04	1422451.16	0.10
247	378345.48	1422455.91	0.10
248	378337.93	1422461.18	0.10
249	378334.05	1422463.36	0.10
250	378290.26	1422595.73	0.10
251	378286.61	1422606.74	0.10
252	378247.85	1422723.87	0.10
253	378184.73	1422911.31	0.10
254	378174.39	1422942.45	0.10
255	378166.34	1422992.87	0.10
256	378158.91	1423078.03	0.10
257	378157.42	1423088.1	0.10
258	378154.06	1423102.37	0.10
259	378054.06	1423383.65	0.10
260	377970.01	1423524.67	0.10
261	377955.43	1423555.83	0.10
262	378047.07	1423459.26	0.10
263	378107.88	1423270.42	0.10
264	378167.48	1423090.3	0.10
265	378222.68	1422923.99	0.10
266	378285.81	1422736.53	0.10
267	378321.96	1422627.27	0.10
268	378325.47	1422616.61	0.10
269	378342.6	1422565.14	0.10
270	378372.96	1422473.07	0.10
271	378456.62	1422219.59	0.10
272	378490.18	1422112.99	0.10
273	378524.34	1422008.66	0.10
274	378577.44	1421847.52	0.10
275	378639.11	1421661.48	0.10

276	378703.77	1421472.34	0.10
277	378742.05	1421358.24	0.10
278	378747.21	1421340.59	0.10
279	378748.54	1421336.06	0.10
280	378761.25	1421292.63	0.10
281	378821.26	1421111.25	0.10
282	378885.32	1420916.81	0.10
283	378948.51	1420726.24	0.10
284	379009.96	1420540.5	0.10
285	379074.65	1420349.51	0.10
217	379159.16	1420087.75	0.10
286	378336.46	1422456.09	0.10
287	378342.42	1422451.94	0.10
288	378347.44	1422447.66	0.10
289	378350.84	1422443.48	0.10
290	378353.46	1422438.95	0.10
291	378354.78	1422433.73	0.10
292	378355.28	1422428.58	0.10
293	378355.08	1422423.57	0.10
294	378354.53	1422417.97	0.10
295	378353.43	1422412.1	0.10
296	378352.16	1422408.47	0.10
286	378336.46	1422456.09	0.10
297	377944.55	1423567.3	0.10
298	377965.59	1423522.32	0.10
299	378049.52	1423381.51	0.10
300	378149.25	1423100.95	0.10
301	378152.51	1423087.18	0.10
302	378153.94	1423077.43	0.10
303	378161.37	1422992.27	0.10
304	378164.63	1422971.87	0.10
305	378129.49	1423077.72	0.10
306	378069.84	1423257.99	0.10
307	378011.78	1423438.32	0.10
308	377900.43	1423555.68	0.10
309	377759.66	1423706.06	0.10
310	377649.36	1423825.13	0.10
311	377547.89	1423945.91	0.10
312	377397.21	1424125.27	0.10
313	377275.88	1424270.34	0.10
314	377158.3	1424410.88	0.10
315	377085.65	1424500.15	0.10
316	376861.97	1424767.53	0.10
317	376741.99	1424915.45	0.10
318	376624.32	1425063.37	0.10
319	376512.39	1425203.64	0.10
320	376405.61	1425337.65	0.10
321	376306.12	1425462.56	0.10

322	376209.93	1425583.58	0.10
323	376125.25	1425694.37	0.10
324	375901.34	1425963.02	0.10
325	375676.32	1426229.3	0.10
326	375591.16	1426328.01	0.10
327	375560.42	1426364.65	0.10
328	375565.58	1426365.65	0.10
329	375565.79	1426365.68	0.10
330	375600.16	1426373.17	0.10
331	375604.68	1426374.17	0.10
332	375621.64	1426353.96	0.10
333	375706.75	1426255.32	0.10
334	375932	1425988.74	0.10
335	376156.55	1425719.35	0.10
336	376241.5	1425608.18	0.10
337	376337.43	1425487.45	0.10
338	376436.9	1425362.58	0.10
339	376543.67	1425228.59	0.10
340	376655.62	1425088.29	0.10
341	376773.17	1424940.5	0.10
342	376892.86	1424792.97	0.10
343	377116.52	1424525.64	0.10
344	377189.18	1424436.35	0.10
345	377306.58	1424295.99	0.10
346	377427.86	1424150.99	0.10
347	377578.53	1423971.65	0.10
348	377679.38	1423851.64	0.10
349	377788.95	1423733.34	0.10
350	377929.54	1423583.12	0.10
297	377944.55	1423567.3	0.10
351	375590.17	1426391.46	0.10
352	375561.64	1426385.26	0.10
353	375545.73	1426382.16	0.10
354	375515.23	1426418.55	0.10
355	375510.2	1426424.55	0.10
356	375505.93	1426429.66	0.10
357	375396.1	1426561.06	0.10
358	375276.82	1426703.7	0.10
359	375164.85	1426836.86	0.10
360	375052.4	1426970.92	0.10
361	374942.39	1427104.89	0.10
362	374838.83	1427150.91	0.10
363	374739.99	1427267.24	0.10
364	374653.18	1427370.58	0.10
365	374647.75	1427377.07	0.10
366	374267.64	1427832.06	0.10
367	374169.63	1427949.41	0.10
368	374150.78	1428042.5	0.10
369	373988.13	1428014.23	0.10

370	373920.2	1427994.72	0.10
371	373914.54	1427994.16	0.10
372	373918.73	1428002.09	0.10
373	373917.31	1428001.84	0.10
374	373914	1428002.82	0.10
375	373912.76	1428009.54	0.10
376	373915.47	1428011.65	0.10
377	373916.94	1428011.93	0.10
378	373920.23	1428010.92	0.10
379	373921.06	1428006.48	0.10
380	373922.56	1428009.33	0.10
381	373931.74	1428024.13	0.10
382	373943.43	1428043.02	0.10
383	373979.15	1428053.29	0.10
384	374182.25	1428088.59	0.10
385	374206.83	1427967.28	0.10
386	374298.35	1427857.73	0.10
387	374678.43	1427402.79	0.10
388	374770.55	1427293.06	0.10
389	374863.41	1427183.79	0.10
390	374967.3	1427137.62	0.10
391	375083.2	1426996.49	0.10
392	375195.49	1426862.6	0.10
393	375307.49	1426729.4	0.10
394	375429.48	1426583.49	0.10
395	375545.91	1426444.24	0.10
351	375590.17	1426391.46	0.10
396	373868.01	1427989.57	0.10
397	372851.28	1427888.93	0.10
398	372750.59	1427878.34	0.10
399	372758.95	1427798.75	0.10
400	372414.61	1427762.5	0.10
401	372460.8	1427847.84	0.10
402	372335.37	1427834.62	0.10
403	372322.99	1427833.72	0.10
404	372314.76	1427833.1	0.10
405	372246.37	1427828.08	0.10
406	372235.02	1427827.25	0.10
407	372217.47	1427825.93	0.10
408	372196.2	1427775.84	0.10
409	372174.5	1427780.6	0.10
410	372171.04	1427818.93	0.10
411	372190.15	1427864.05	0.10
412	372221.11	1427866.34	0.10
413	372259.18	1427869.13	0.10
414	372309.44	1427872.87	0.10
415	372319.98	1427873.62	0.10
416	372331.81	1427874.5	0.10
417	372483.9	1427890.5	0.10

418	372476.62	1427970.21	0.10
419	372738.08	1427997.74	0.10
420	372746.43	1427918.13	0.10
421	372847.21	1427928.74	0.10
422	373889.82	1428031.95	0.10
423	373870.29	1427994.23	0.10
396	373868.01	1427989.57	0.10

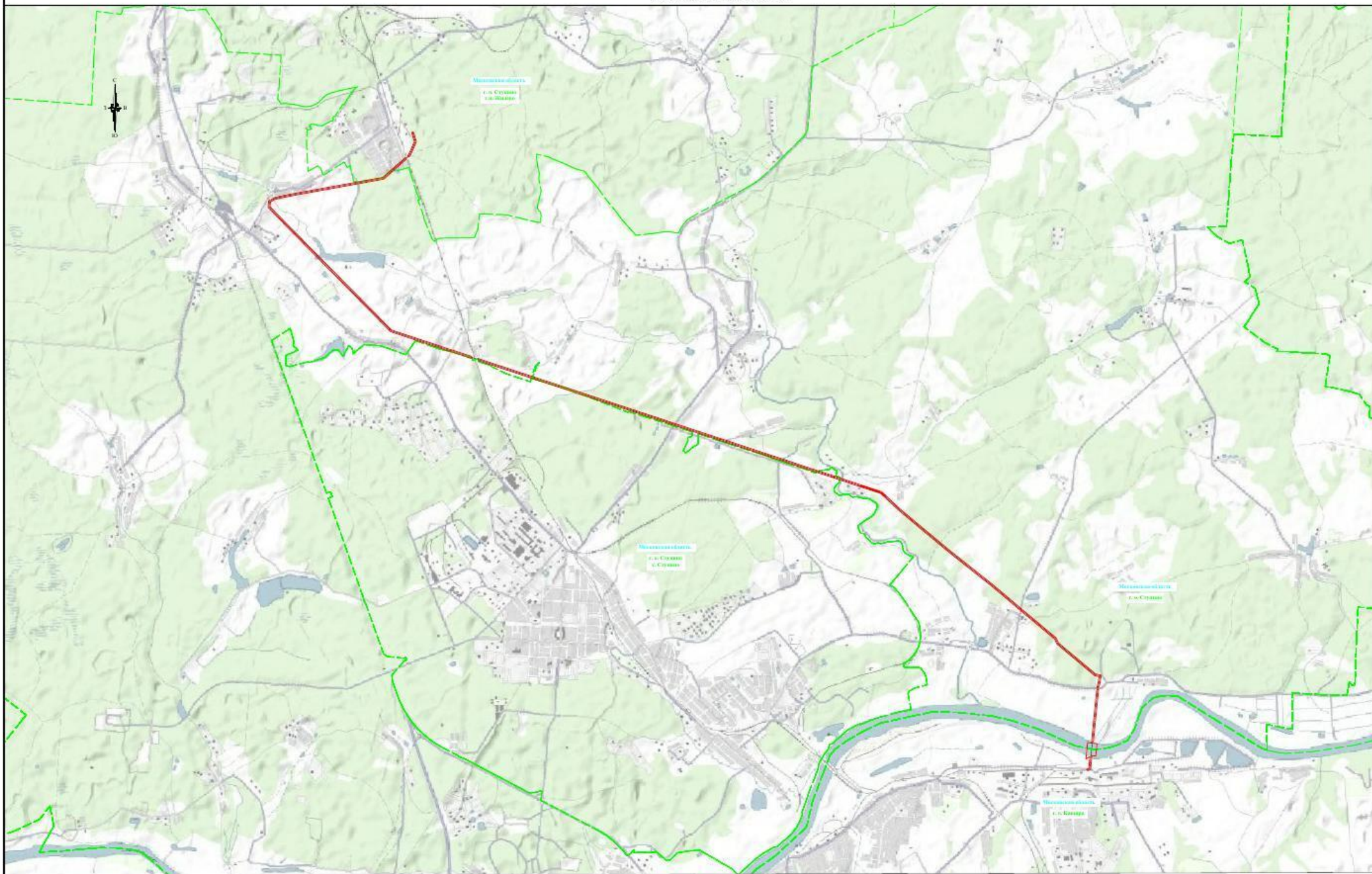

Использованы условные знаки и обозначения:

— обозначения границ публичного округа

— обозначения земель хозконтролем

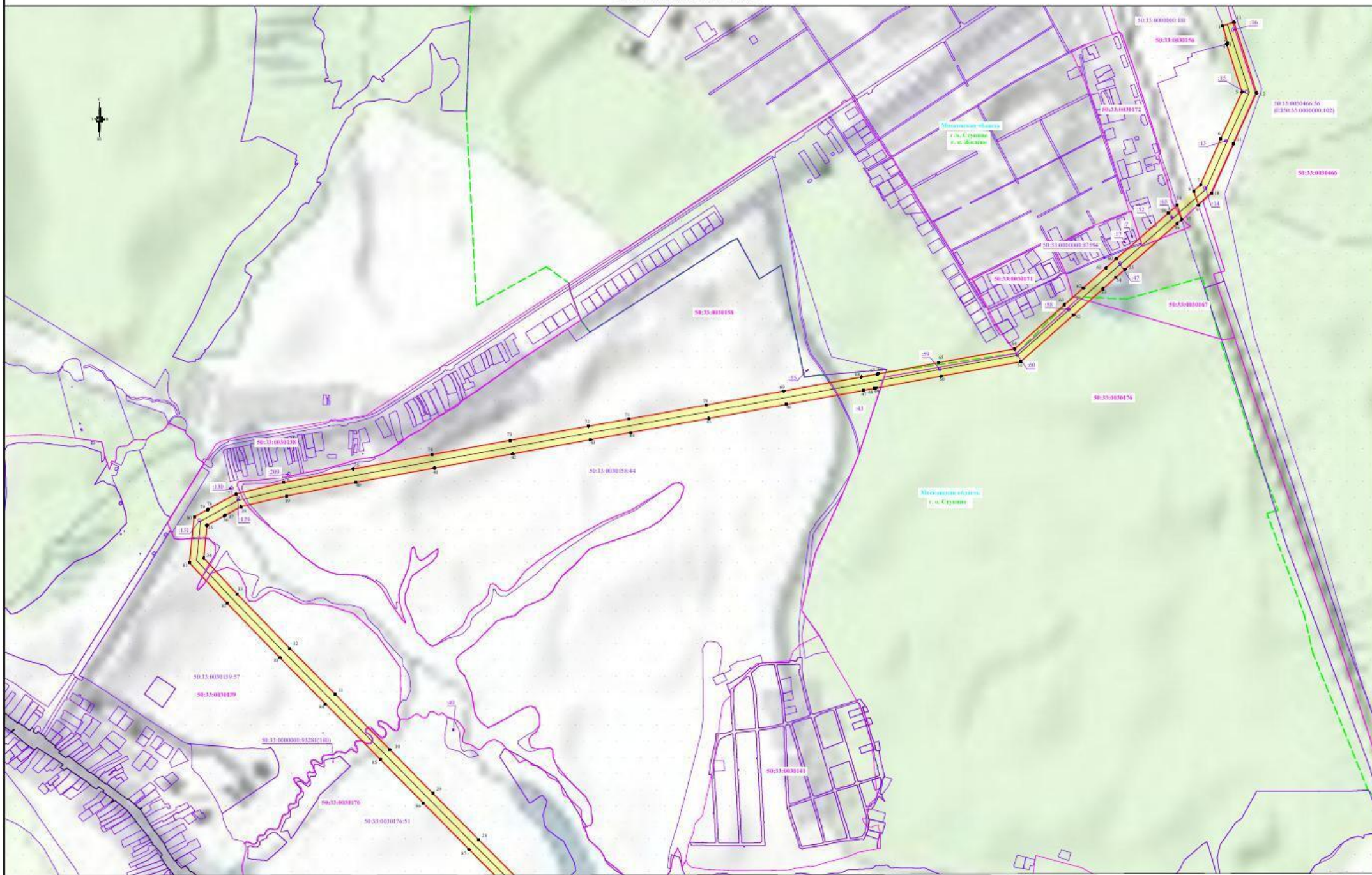

Масштаб 1:5000

- Используемые условные знаки и обозначения:**
- обозначение границ публичного сервитута
 - обозначение границ земельного участка
 - обозначение границ кадастрового квартала
 - обозначение линии электропередачи
 - обозначение границ субъекта
 - обозначение границ территориального образования
 - обозначение границы охранной зоны линии электропередачи
 - обозначение характерной точки границы публичного сервитута
 - обозначение номера кадастрового квартала
 - обозначение кадастрового номера земельного участка
 - обозначение муниципального образования
 - обозначение субъекта

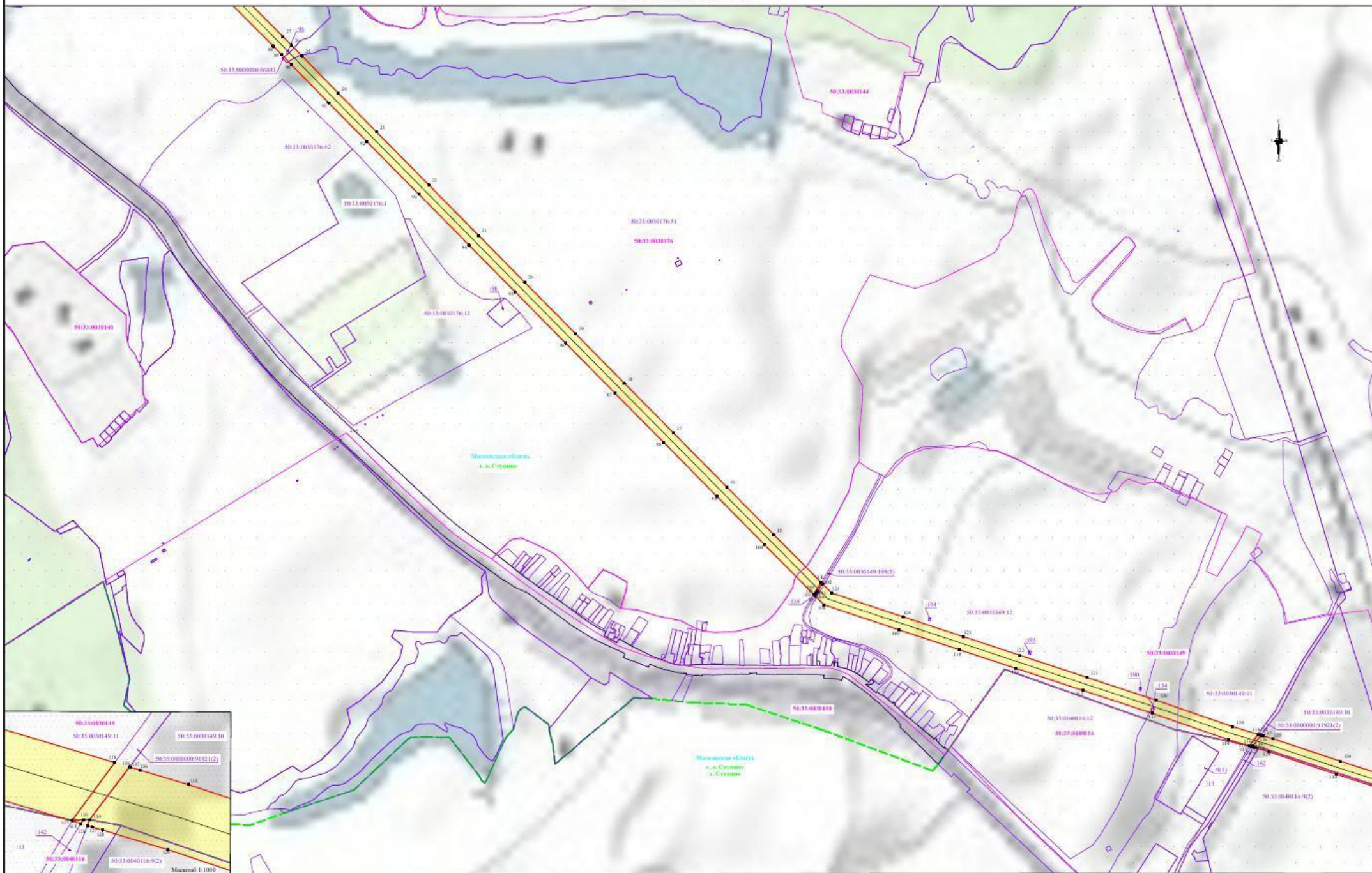

- Используемые условные знаки и обозначения:**
- обозначение границ публичного сервитута
 - обозначение границ земельного участка
 - обозначение границ кадастрового квартала
 - обозначение линии электропередачи
 - обозначение границ субъекта
 - обозначение границ межмуниципального образования
 - обозначение границы охранной зоны линии электропередачи
 - обозначение характерной точки границы публичного сервитута
 - обозначение номера кадастрового квартала
 - обозначение кадастрового номера земельного участка
 - обозначение муниципального образования
 - обозначение субъекта

Масштаб 1:5000



Масштаб 1:5000

- Используемые условные знаки и обозначения:**
- обозначение границ публичного сервитута
 - обозначение границ земельного участка
 - обозначение границ кадастрового квартала
 - обозначение линии электропередачи
 - обозначение границ субъекта
 - обозначение границ межмуниципального образования
 - обозначение границ охранной зоны линии электропередачи
 - обозначение характерной точки границы публичного сервитута
 - обозначение номера кадастрового квартала
 - обозначение кадастрового номера земельного участка
 - обозначение муниципального образования
 - обозначение субъекта

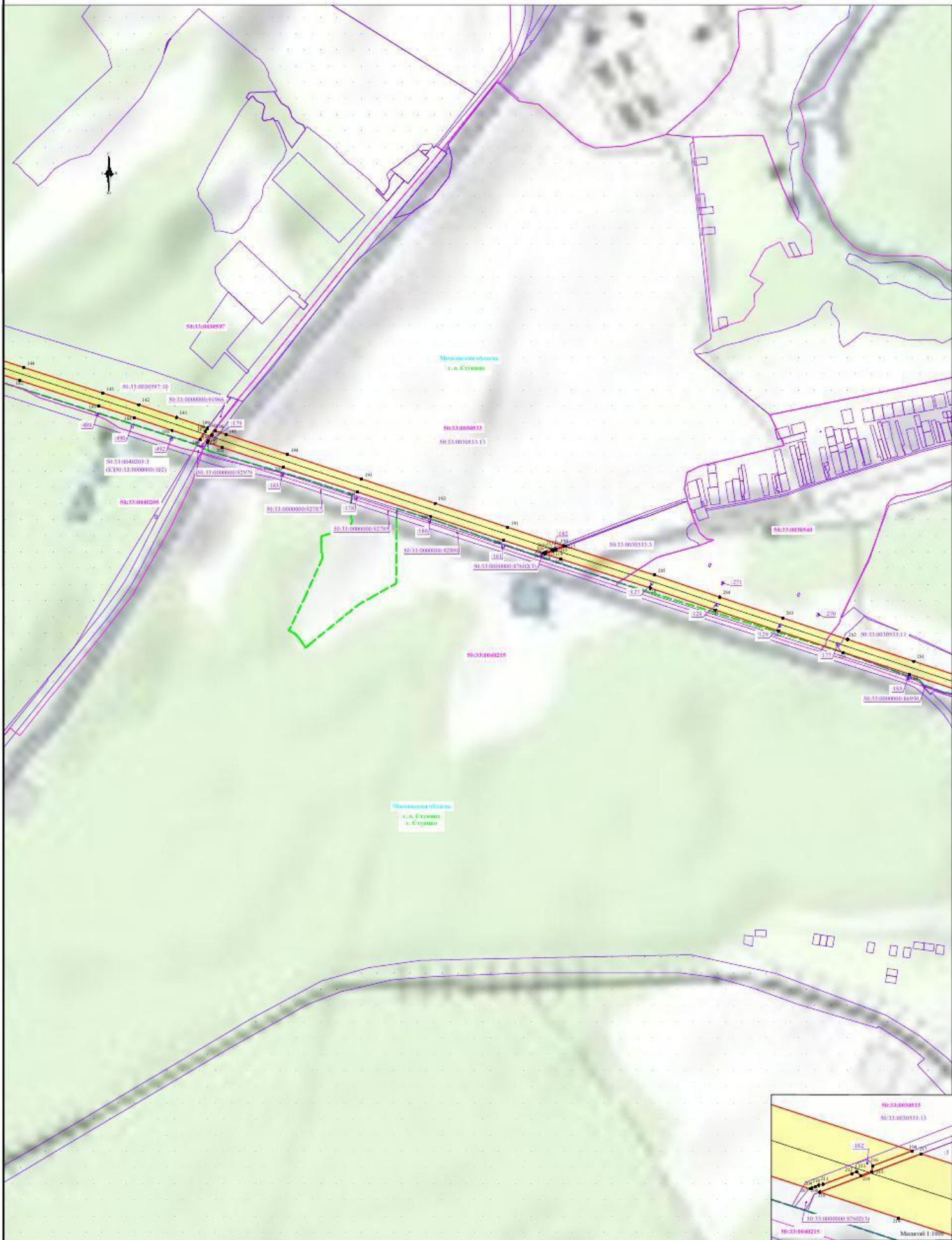

Используются условные знаки и обозначения:
 - обозначение границ публичного сервитута
 - обозначение границ земельного участка
 - обозначение границ кадастрового квартала
 - обозначение линии электропередачи
 - обозначение границ охранной зоны линии электропередачи
 - обозначение кадастровой точки границы публичного сервитута
 - обозначение номера кадастрового квартала
 - обозначение кадастровой точки земельного участка

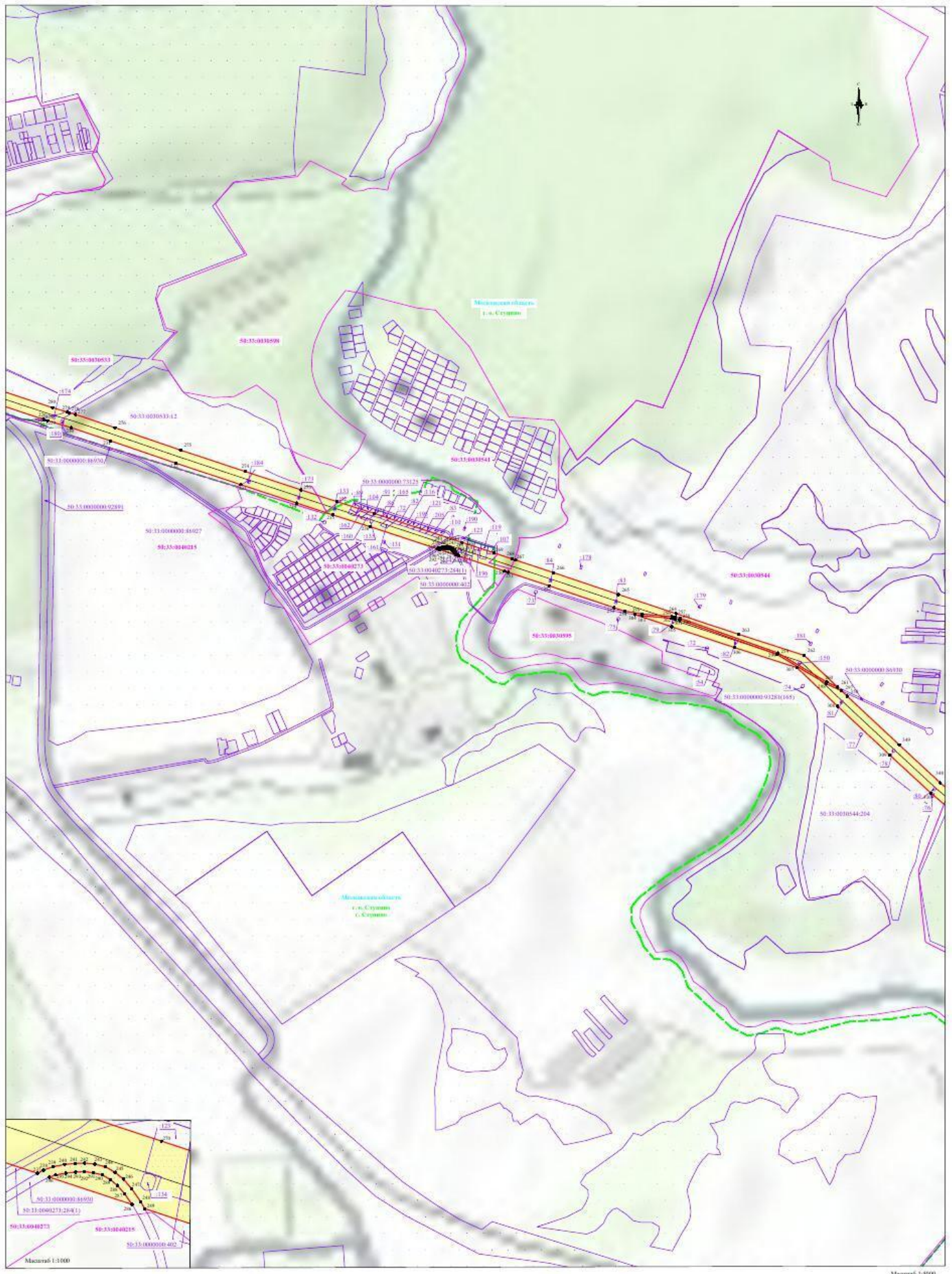

- Использованы условные знаки и обозначения:
- обозначение границ публичного сервитута
 - обозначение границ земельного участка
 - обозначение границ кадастрового квартала
 - обозначение линии электропередачи
 - обозначение границ охранной зоны линии электропередачи
 - обозначение кадастровой точки границы публичного сервитута
 - обозначение номера кадастрового квартала
 - обозначение кадастровой точки земельного участка

Масштаб 1:5000

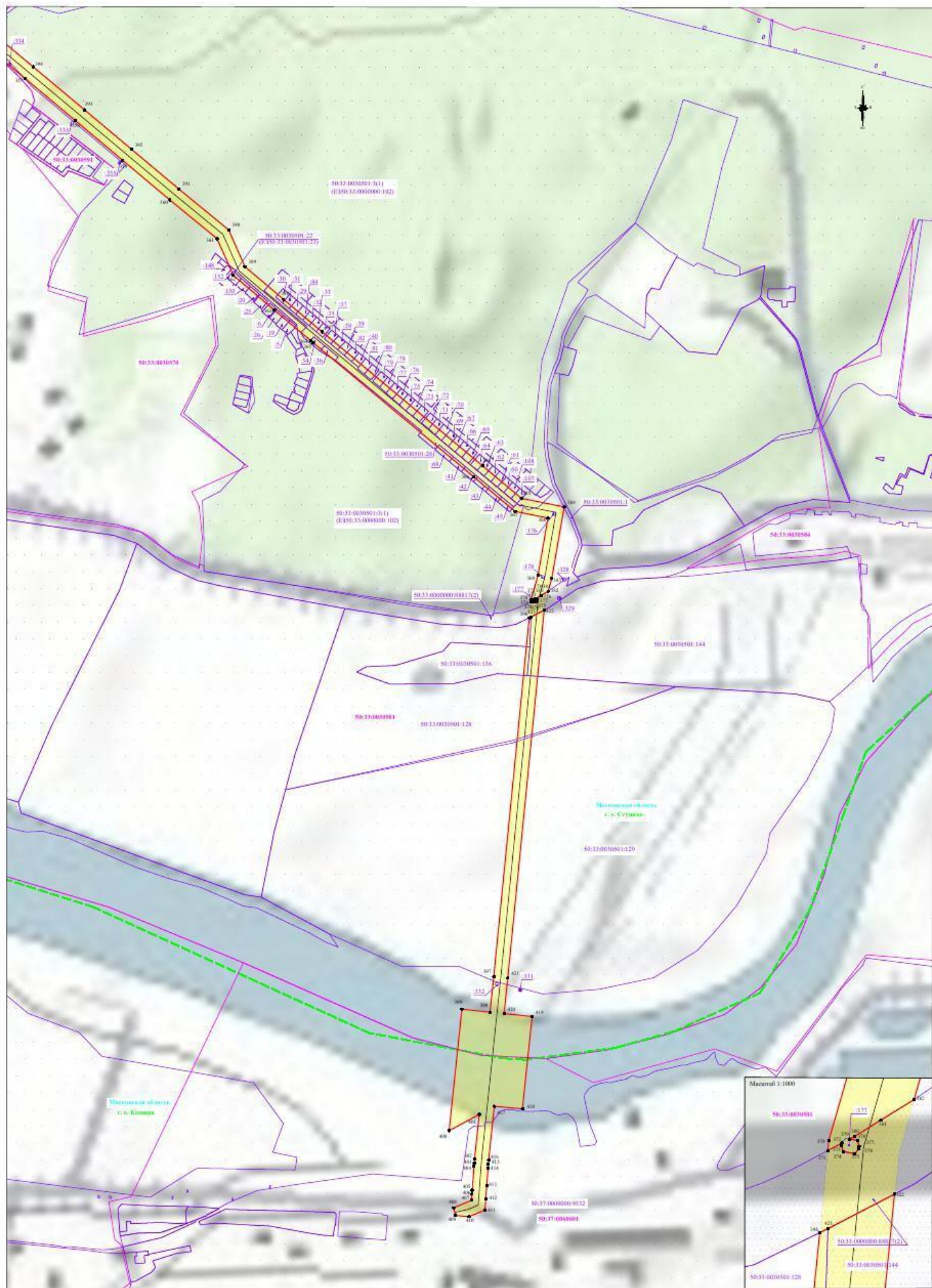

Масштаб 1:5000

- Используются условные знаки и обозначения:
- обозначение границ публичного сервитута
 - обозначение границ земельного участка
 - обозначение границ кадастрового квартала
 - обозначение линии электропередачи
 - обозначение границ охранной зоны линии электропередачи
 - обозначение кадастровой точки границы публичного сервитута
 - обозначение номера кадастрового квартала
 - обозначение кадастровой точки границ земельного участка

